

École d'été 2024 EDISA

4e édition - Centre Bruno-Verret

École de patinage

SEMAINES OFFERTES

- 24 juin
- 1 juillet
- 8 juillet
- 15 juillet
- 22 juillet
- 29 juillet

3 FORFAITS :

- BRONZE
- ARGENT
- OR

PRÉ-NOVICE + STAR 7 +

- Habilités dirigées
- 2 à 3 styles libres
- Entraînement hors-glace

AUTONOMIE

PRÉ-JUVÉNILÉ+ STAR 5 +

- Habilités dirigées
- 2 styles libres
- Entraînement hors-glace

STAR 2 - 5

- Activation hors-glace dirigée
- Habiletés dirigées
- 1 style libre
- Entraînement hors-glace

ENCADREMENT

EXTRAS POSSIBLES SUR RÉSERVATION

- Sauts hors-glace sur Zip-line
- Sauts sur auto-harnais
- Sauts sur spinner motorisé avec entraîneur EDISA
- Cours privés avec Chantale, professeur de ballet et entraînement

Pour info : ecole.EDISA@gmail.com

<https://www.facebook.com/ecole.EDISA>

<http://www.ecoleEDISA.ca>

Vous souhaitez combiner un forfait
BRONZE ou **ARGENT** avec la formule
«camp pédagogique»?

C'est possible !

Vous devrez inscrire le «camp
pédagogique» et «le forfait bronze ou
argent» à chaque semaine !

**CONSULTEZ LE SITE WEB
POUR INFOS**

**CAMP PÉDAGOGIQUE
EDISA**
École de patinage

APPRENDRE, PATINER ET S'AMUSER !
De 7h30 à 16h00, des activités sportives sur
glace et hors-glace jumelées à des activités
mathématico-scientifiques tant à l'intérieur
qu'à l'extérieur dirigées par une enseignante

**INSCRIPTION
250\$
PAR SEMAINE
*FORMULE 1**

5 semaines (24 juin au 26 juillet)
7h30 à 16h30
Centre Bruno-Verret

UQAR Lévis

INFOS page
suivante!

Avec la participation financière de
Québec

Pour info : ecole.EDISA@gmail.com

<http://www.ecoleEDISA.ca>

HORAIRE STAR 2★5

LUNDI	MARDI	MERCREDI	JEUDI	VENDREDI
7h40 à 7h50 : Activation Hors-glace dirigé	7h40 à 7h50 : Activation Hors-glace dirigé	7h40 à 7h50 : Activation Hors-glace dirigé	7h40 à 7h50 : Activation Hors-glace dirigé	7h40 à 7h50 : Mise des patins
7h50 à 8h00 : Mise des patins	7h50 à 8h00 : Mise des patins	7h50 à 8h00 : Mise des patins	7h50 à 8h00 : Mise des patins	7h50 à 8h15 : Habilités de patinage et éléments de transition
8h00 à 8h45 : Style libre	8h00 à 8h15 : Habilités de patinage et éléments de transition	8h00 à 8h15 : Habilités de patinage et éléments de transition	8h00 à 8h15 : Habilités de patinage et éléments de transition	
Au revoir!	8h15 à 9h05 : Style libre	8h15 à 9h05 : Style libre	8h15 à 9h05 : Style libre	8h15 à 9h05 : Style libre
	9h05 à 9h30 : Mise des espadrilles et collation	9h05 à 9h30 : Mise des espadrilles et collation	9h05 à 9h30 : Mise des espadrilles et collation	9h05 à 9h30 : Mise des espadrilles et collation
	9h30 à 10h20 : Hors-glace dirigé avec intervenant	9h30 à 10h20 : Hors-glace dirigé avec intervenant	9h30 à 10h20 : Hors-glace dirigé avec intervenant	9h30 à 10h20 : Hors-glace dirigé avec intervenant
	Au revoir!	Au revoir!	Au revoir!	Au revoir!



Coût MEMBRE EDISA	Coût VISITEUR
140 \$	160 \$

INCLUS DANS LE MONTANT DÉBOURSÉ

- Activation: exercices hors-glace dirigés par un entraîneur avant l'entrée sur glace
- Habilités de patinage dirigés par un entraîneur d'EDISA
- 1 plage de style libre avec l'entraîneur de votre enfant (ou un entraîneur d'EDISA si vous le souhaitez)
- Activités hors-glace variées

HORAIRE

PRÉ-JUVÉNILE ET +
STAR 5 ET +

EDISA
École de patinage

LUNDI	MARDI	MERCREDI	JEUDI	VENDREDI
10h00 à 10h25 : Activation autonome	11h10 à 12h00 : Hors-glace dirigé avec intervenant	11h10 à 12h00 : Hors-glace dirigé avec intervenant	11h10 à 12h00 : Hors-glace dirigé avec intervenant	11h10 à 12h00 : Hors-glace dirigé avec intervenant
10h25 à 10h40 : Mise des patins	12h00 à 12h20 : Mise des patins	12h00 à 12h20 : Mise des patins	12h00 à 12h20 : Mise des patins	12h00 à 12h20 : Mise des patins
10h40 à 11h25 : Style libre	12h20 à 12h35 : Habilités de patinage et éléments de transition	12h20 à 12h35 : Habilités de patinage et éléments de transition	12h20 à 12h35 : Habilités de patinage et éléments de transition	12h20 à 12h35 : Habilités de patinage et éléments de transition
11h25 à 11h35 : Resurfaçage de la glace/collation	12h35 à 13h25 : Style libre	12h35 à 13h25 : Style libre	12h35 à 13h25 : Style libre	12h35 à 13h25 : Style libre
11h35 à 12h20 : Style libre	13h25 à 13h35 : Resurfaçage de la glace/collation	13h25 à 13h35 : Resurfaçage de la glace/collation	13h25 à 13h35 : Resurfaçage de la glace/collation	13h25 à 13h35 : Resurfaçage de la glace/collation
Au revoir!	13h35 à 14h20 : Style libre	13h35 à 14h20 : Style libre	13h35 à 14h20 : Style libre	13h35 à 14h20 : Style libre
	Au revoir!	Au revoir!	Au revoir!	Au revoir!



Coût MEMBRE EDISA	Coût VISITEUR
175 \$	195 \$

INCLUS DANS LE MONTANT DÉBOURSÉ

- Habiletés de patinage dirigées par un entraîneur d'EDISA
- 2 plages de styles libres avec l'entraîneur de votre enfant (ou un entraîneur d'EDISA si vous le souhaitez)
- Activités hors-glace variées

HORAIRE

**PRÉ-NOVICE ET +
STAR 7 ET +**



LUNDI	MARDI	MERCREDI	JEUDI	VENREDI
8h00 à 8h30 : Activation autonome	8h30 à 9h00 : Activation autonome	8h30 à 9h00 : Activation autonome	8h30 à 9h00 : Activation autonome	8h30 à 9h00 : Activation autonome
8h30 à 8h45 : Mise des patins	9h00 à 9h15 : Mise des patins	9h00 à 9h15 : Mise des patins	9h00 à 9h15 : Mise des patins	9h00 à 9h15 : Mise des patins
8h45 à 9h30 : Style libre	9h15 à 9h30 : Habiletés de patinage et éléments de transition	9h15 à 9h30 : Habiletés de patinage et éléments de transition	9h15 à 9h30 : Habiletés de patinage et éléments de transition	9h15 à 9h30 : Habiletés de patinage et éléments de transition
9h30 à 9h40 : Resurfaçage de la glace/collation	9h30 à 10h20 : Style libre	9h30 à 10h20 : Style libre	9h30 à 10h20 : Style libre	9h30 à 10h20 : Style libre
9h40 à 10h30 : Style libre	10h20 à 10h30 : Resurfaçage de la glace/collation	10h20 à 10h30 : Resurfaçage de la glace/collation	10h20 à 10h30 : Resurfaçage de la glace/collation	10h20 à 10h30 : Resurfaçage de la glace/collation
Au revoir!	10h30 à 11h15 : Style libre	10h30 à 11h15 : Style libre	10h30 à 11h15 : Style libre	10h30 à 11h15 : Style libre
	11h15 à 11h25 : Resurfaçage de la glace/collation	11h15 à 11h25 : Resurfaçage de la glace/collation	11h15 à 11h25 : Resurfaçage de la glace/collation	11h15 à 11h25 : Resurfaçage de la glace/collation
	11h25 à 12h10 : Style libre	11h25 à 12h10 : Style libre	11h25 à 12h10 : Style libre	11h25 à 12h10 : Style libre
	12h10 à 12h20 : Mise des espadrilles et collation	12h10 à 12h20 : Mise des espadrilles et collation	12h10 à 12h20 : Mise des espadrilles et collation	12h10 à 12h20 : Mise des espadrilles et collation
	12h20 à 13h10 : Hors-glace dirigé avec intervenant	12h20 à 13h10 : Hors-glace dirigé avec intervenant	12h20 à 13h10 : Hors-glace dirigé avec intervenant	12h20 à 13h10 : Hors-glace dirigé avec intervenant
	Au revoir!	Au revoir!	Au revoir!	Au revoir!



INCLUS DANS LE MONTANT DÉBOURSÉ

- Habiletés de patinage dirigées par un entraîneur d'EDISA
- 3 plages de styles libres avec l'entraîneur de votre enfant (ou un entraîneur d'EDISA si vous le souhaitez)
- Activités hors-glace variées

Coût MEMBRE EDISA	Coût VISITEUR
225 \$	245 \$

notre modèle QUI NOUS ALIMENTE POUR CE 4^e ÉTÉ

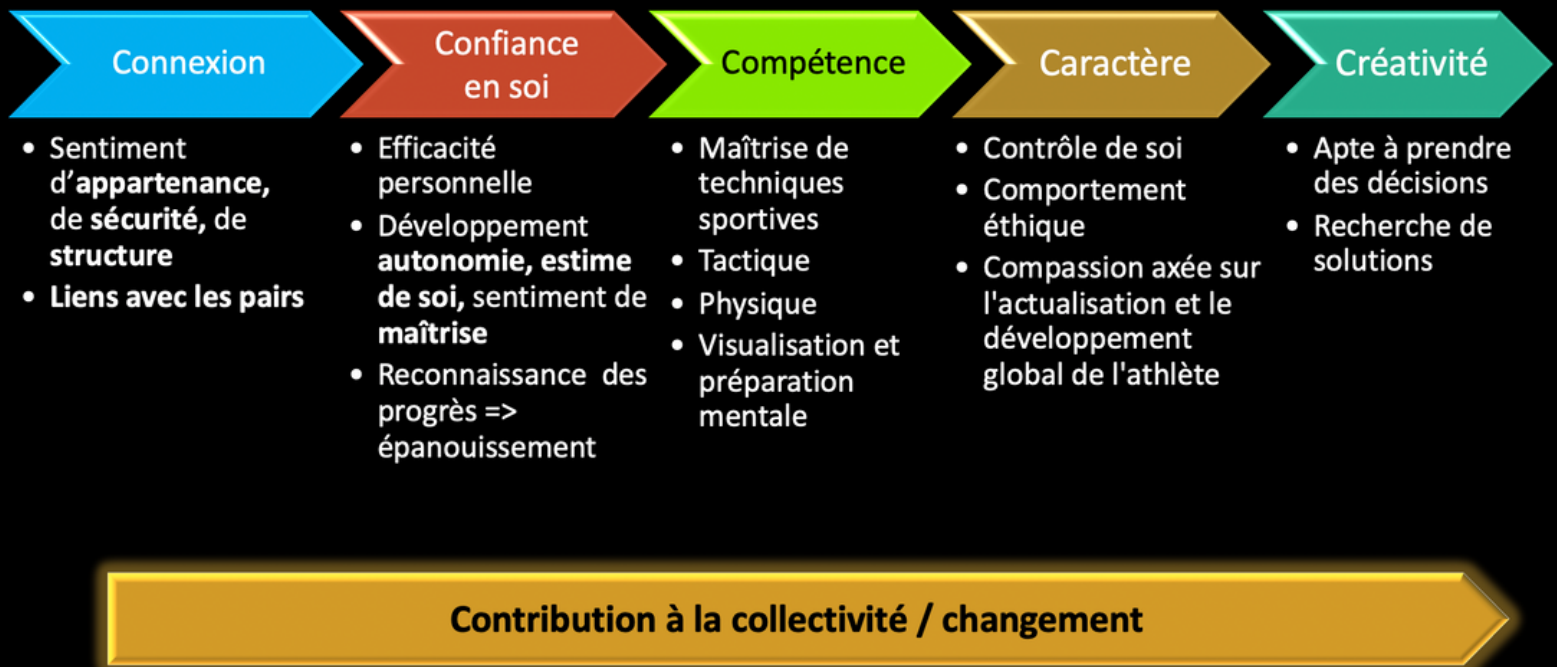

QUELQUES MOYENS MIS EN PLACE CET ÉTÉ

- ★ L'encadrement varie selon l'âge de manière à apprendre à s'entraîner (sur glace et en hors-glace) et apprendre à développer l'autonomie.
- ★ L'exercice du patinage artistique nécessite l'apprentissage d'habiletés de patinage, de sauts et de pirouettes : ces trois composantes sont importantes.
- ★ Des activités de groupe sur glace et hors-glace avec des entraîneurs motivés favorisent la cohésion et le désir de se surpasser collectivement.
- ★ Des équipements spécialisés pour le développement du patinage artistique sont disponibles. Sur réservation, un encadrement sur ces appareils est offert.
- ★ Dans le but de favoriser les capacités d'adaptation, des situations variées d'apprentissage sont proposées (cours en langue anglaise, séances d'interprétation...)

INSCRIPTION

- Toutes les inscriptions seront effectuées en ligne sur la plateforme QIDIGO :

<https://www.qidigo.com/u/Ecole-de-patinage-EDISA>

- Les membres de l'École de patinage EDISA ont priorité sur les inscriptions jusqu'au **2 avril 12 h 00** inclusivement.

- Après cette date, nous appliquons la formule du «premier inscrit, premier traité» en suivant la date d'inscription, vu le nombre de places limitées. Le formulaire d'inscription est ouvert à toute personne intéressée à compter du **2 avril 12 h 00**.

- Pour une même date, nous privilégierons d'abord les patineur·ses identifié·es auprès de Patinage Québec. De même, si des membres d'une même famille souhaitent s'inscrire, mais que l'un des membres n'est pas identifié, l'ensemble des demandes sera traité.

✨ Lisez la **Politique de remboursement** à la page suivante avant de compléter le formulaire d'inscription.



POLITIQUE DE REMBOURSEMENT

- 1 - École de patinage EDISA remboursera 100 % des frais d'inscription si elle ne pouvait tenir son école d'été en raison d'un cas de force majeure
- 2 - École de patinage EDISA remboursera 100 % du montant total payé si l'annulation est effectuée avant le **10 mai 2024.**
- 3 - École de patinage EDISA remboursera 75 % du montant total payé si l'annulation est effectuée entre le **10 mai et le 1er juin 2024.**
- 4 - École de patinage EDISA remboursera 50 % du montant total payé si l'annulation est effectuée entre le **2 juin et le 14 juin 2024.**
- 5- **Aucun remboursement** à compter du **15 juin 2024.**
- 6 - **Aucun remboursement** ne sera effectué pour une arrivée tardive ou un départ prématuré, à moins d'une blessure grave empêchant l'exercice du patinage.

EN CAS DE BLESSURE

- Si le patineur ou la patineuse inscrit·e se blesse avant le début du camp d'été de l'École de patinage EDISA et que la gravité de cette blessure empêche sa participation au camp, un montant égal à 100 % du montant payé moins 100 \$ de frais administratifs sera remboursé sur présentation d'un billet médical dûment signé par un médecin.
- Si le patineur ou la patineuse inscrit·e se blesse durant le camp de l'École de patinage EDISA, la semaine amorcée ne sera pas remboursée. Par contre, un montant égal à 100 % du montant payé moins 100 \$ de frais administratifs sera remboursé sur présentation d'un billet médical dûment signé par un médecin.

École d'été 2024

4e édition - Centre Bruno-Verret

EDiSA



École de
patinage

**Pour un accès direct
au site web**

<http://www.ecoleEDISA.ca>

POUR INFO : ECOLE.EDISA@GMAIL.COM

OU

[HTTPS://WWW.FACEBOOK.COM/ECOLE.EDISA](https://www.facebook.com/ecole.edisa)